

兵庫県芸術文化協会

(公財) 兵庫県芸術文化協会文化振興部
〒650-0011 神戸市中央区下山手通4丁目16番3号
(兵庫県民会館内)
Tel.078-321-2002
編集・発行人/西上三鶴
(公財) 兵庫県芸術文化協会理事長
https://hyogo-arts.or.jp

SNS
やっています!



2023年
5月号
431号



題字: 井茂圭洞 (書家・文化功労者)

生活文化大学
〈短期講座〉
展覧会特別鑑賞講座
受講生募集



金山平三《洞爺湖》1939年 兵庫県立美術館蔵

【本展の見どころ】 今まで取り上げることのなかった金山平三の交友関係や足跡、壁画や芝居絵制作の取り組みなどさまざまな視点から画業を紹介...

【会期】 6月3日(土)~7月23日(日)
【開館時間】 10時~18時(入場は閉館30分前まで)
【観覧料】 一般1600円(1400円)、大学生1200円(1000円)、70歳以上800円(700円)、高校生以下無料...

002

【講師】 相良周作(兵庫県立美術館学芸員)
【日時】 6月27日(火)14時~15時30分
【場所】 兵庫県立美術館レクチャールーム
【受講料】 一般1600円(1400円)、70歳以上800円(700円)...



特別展(県立美術館)
「出会いと、旅と、人生と。ある画家の肖像 近代洋画の巨匠 金山平三と同時代の画家たち」



金山平三《自画像》1909年 東京藝術大学蔵

新進芸術家に発表の場を! 兵庫県民会館けんみんホールで開催!
新進芸術家育成プロジェクト・リサイタルシリーズ

6月 Vol.59 小原 彩乃
ハープ リサイタル

【日時】 令和5年6月16日(金) 19時
【出演】 ハープ/小原彩乃、ピアノ/宅見優里
小原彩乃=神戸山手女子高校音楽科を経て、神戸女学院大学、同大学院修了。神戸市文化賞等贈呈式での記念演奏の他テレビ朝日ドラマ「砂の器」、おはようコールABCでもハープ演奏で出演...

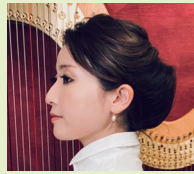

新進芸術家に発表の場を! 兵庫県民会館けんみんホールで開催!
新進芸術家育成プロジェクト・リサイタルシリーズ

7月 Vol.60 泉 麻衣子
ピアノ リサイタル

【日時】 令和5年7月6日(木) 19時
【出演】 ピアノ/泉 麻衣子
泉 麻衣子=ドイツにてピアノを始め、国内外で受賞多数。日本演奏連盟・文化庁主催リサイタル開催。京都市立芸術大学大学院博士後期課程修了。博士号(音楽)取得。フライブルク国立音大にて研鑽。現在、東京藝術大学非常勤講師・演奏研究員。京都市立芸術大学、神戸常盤大学、各非常勤講師。
【予定曲目】 シューマン/幻想小曲集 Op. 12より、謝肉祭~4つの音符による面白い情景 Op. 9、スクリャーピン/ピアノソナタ 第3番<魂の様相> Op. 23 ほか
【入場料】 一般2000円(全席自由)
*いけばな/内藤貴風(光風流)

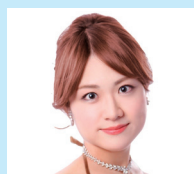

読者プレゼント
泉麻衣子公演チケットを3組6人に会員特典 泉麻衣子公演に友の会会員をご招待。5組10人に。※いずれも応募多数の場合は抽選。応募方法は本紙2面。5月15日(月)必着

田辺眞人先生の「風土と文化の歴史学」が始まります
これまでの人気講座「地域と暮らしの兵庫学」をリニューアルし、兵庫に限らず世界を見ながら地域の文化について考える講座を開催します。今年度は私たちが取り巻く自然環境「風土」と、その「風土」の中で生まれた「文化」について、「川」をキーワードに考えます。
身近な兵庫の「川」、また視野を広げ世界の「川」と地域の文化について考える3回シリーズです。お楽しみに!
【講師】 田辺眞人(園田学園女子大学名誉教授、兵庫県立兵庫津ミュージアム名誉館長)
【日時・内容】 第1回/8月3日(木) エジプトとメソポタミアの川 第2回/9月14日(木) 神戸と大阪の川 第3回/10月5日(木) 黄河と長江 いずれも14時~15時30分
【場所】 兵庫県民会館9F けんみんホール
【受講料】 3回セット一般2500円、友の会1500円 ※7月3日(月)以降、定員に余裕がある場合のみ、「1回券」を発売。一般1000円、友の会600円
【受付開始日】 一般5月22日(月)9時、友の会5月8日(月)9時
【申し込み・お問い合わせ】 当協会文化振興部 ☎078-321-2002



兵庫県芸術文化協会 友の会について
生活文化大学各講座の受講料、特典施設での割引などお得益がいっぱいの友の会は、年会費3000円(4月から翌年3月までの1年間)です。
※年度途中からのご入会でも3000円になります。
【お問い合わせ】 当協会文化振興部 ☎078-321-2002
詳しくはHPへ

催物情報 イベントガイド

記載の【友の会割引あり】は、原則として兵庫県芸術文化協会友の会会員、ご本人様のみ適用

兵庫県民アートギャラリー ☎078-321-2131 ※入場無料

- のむら・アート・るーむ 作品展2023 (2階) 絵画・工作約1000点 5月3日(水)~7日(日)
- 第1回 仁文会書展 (2階) 書約100点 5月3日(水)~5日(金)
- 川上斗曜子先生白寿御祝い花展 (2階) いけばな約60瓶 5月13日(土)~14日(日)
- 押花サロン YUKIKO 作品展 (1階) 押花約50点 5月20日(土)~23日(火)
- 一親しめる生活美術書作品— 第75回—東書道会展 (1・2階) 5月27日(土)~28日(日) 書約400点

ひょうごアーティストサロン ☎078-321-2005 ※入場無料

- 兵庫県民会館ロビーコンサート 奥川幸一 バリトンコンサート
出演：奥川幸一(バリトン)、八木良平(ピアノ) 5月13日(土)14:00~14:30
- 兵庫二紀会選抜展 岡田正俊、藤井多美子による作品8点の展示 ~5月30日(火)
※日・水・第2月はお休み

横尾忠則現代美術館 ☎078-855-5607

- 開館10周年記念「横尾忠則展 満腹腹満腹」 ~5月7日(日)
これまでに開催した企画展をダイジェストで振り返る、好いとこ取りの展覧会
※入場料700円ほか【友の会割引あり】

「横尾忠則 原郷の森」を開催 小説関連の作品約160点紹介

横尾忠則現代美術館

昨年3月に出版された、横尾忠則氏と著名な死者たちが語り合う異色小説「原郷の森」(文藝春秋)を題材に、関連する横尾作品を小説の文言とともに展示します。横尾氏がつづる言葉と絵が織りなす“森”をイメージした展覧会で、小説の主人公「Y」を疑似体験できる視覚的な仕掛けを楽しんでみませんか。

2023年5月27日(土)~8月27日(日) 横尾忠則現代美術館 YIT MOCA

【日時】 5月27日(土)~8月27日(日)10時~18時
 【場所】 横尾忠則現代美術館
 【休館】 月曜日(ただし、7月17日(月・祝)は開館し、翌18日(火)休館)
 【観覧料】 一般700円、大学生550円、70歳以上350円、高校生以下無料【友の会割引あり】
 【問い合わせ】 ☎078・855・5607

🎁 5組10人にチケットプレゼント。締切5月15日(月)必着

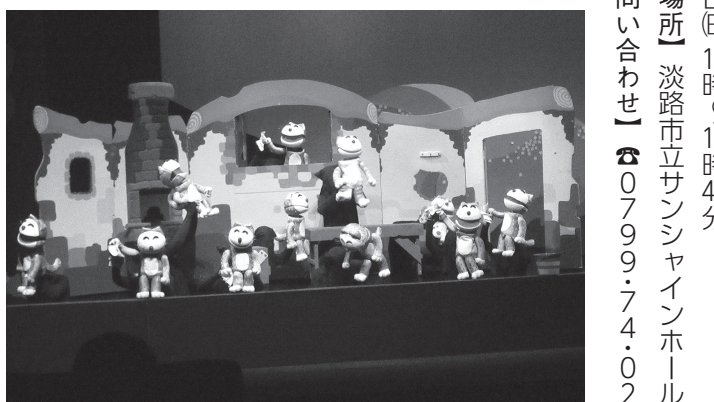

過去の公演 人形劇団クラルテ

原田の森ギャラリー ☎078-801-1591 ※入場無料

- 第76回関西新制作展 (全館) 洋画・彫刻約200点 ~5月7日(日)
- 第76回示現会兵庫展 併設：第12回公募展 (本館2階) 5月10日(水)~13日(土)
油絵・水彩画約150点
- 第64回公募 兵庫県美術家同盟展 (全館) 5月16日(火)~21日(日)
油彩・水彩・パステル・彫塑他約400点
- 兵庫光風会60回展 (東館1・2階) 油彩約30点 5月24日(水)~28日(日)
- 第47回神戸笹波会展 (本館1・2階) 書約600点 5月26日(金)~28日(日)
- 第10回白洋会展 (東館1階) 洋画・日本画・児童画約25点 5月30日(火)~6月4日(日)
- 第39回日本篆刻展 (本館2階) 篆刻 他約850点 5月31日(水)~6月4日(日)
- 兵庫県日本画家連盟 会員展・公募展 (本館1階) 日本画約60点 5月31日(水)~6月4日(日)
- きらきら書道展 桑鳩生誕の地、三木からの風 (障害者アートギャラリー) 書約25点 ~6月30日(金)

兵庫県立美術館 ☎078-262-1011

- 特別展「恐竜図鑑—失われた世界の想像/創造」 ~5月14日(日)
古代生物に抱いてきたイメージの歴史を網羅する作品展
※一般2000円ほか【友の会割引あり】
- 特別展「出会いと、旅と、人生と。ある画家の肖像 日本近代洋画の巨匠 金山平三と同時代の画家たち」 6月3日(土)~7月23日(日)
生誕140年を記念し、さまざまな視点から創作の軌跡をたどる展覧会
※一般1600円ほか【友の会割引あり】

プレゼントのご応募について

①希望プレゼント名 ②〒住所 ③氏名 ④電話番号 ⑤友の会会員の方は会員番号 ⑥ご意見・ご感想を明記し、ハガキかFAXで送付。
 *応募締切後に抽選。当選者の発表は、発送をもってかえさせていただきます。
 *応募者の個人情報の取り扱いについては(公財)兵庫県芸術文化協会が厳重に管理し、プレゼントの発送・関連するお問い合わせのみに利用いたします。
 〒650-0011 神戸市中央区下山手通4-16-3
 (公財)兵庫県芸術文化協会「すずかけ」係 FAX 078-321-2139

伝統文化「お箏のススメ」参加者募集

日本独特の情緒を表現する伝統楽器・箏(ことう)を、より広く体験していただく講座です。お箏の基本的な説明を聞き、実際に弾いてみましょう。素敵な音色が響いてきます。和の音色を楽しんでみませんか？

【日時】 5月24日(水)13時30分~15時30分
 【場所】 兵庫県民会館10階 1001号室
 【講師】 兵庫県箏絃連盟会員
 【定員】 10名(先着順)
 【参加費】 無料
 【申込み】 氏名、年齢、〒住所、電話番号、FAXを記入のうえ、当協会文化振興部までFAX(078・321・2139)またはメール(sinkoubu@hyogo-arts.or.jp)、または電話(078・321・2002)でお申し込みください。
 ※開催3日前までに受講案内をお送りします

過去の教室(会場は変わります)

令和5年度 県民芸術劇場 14公演、県内各地で

今年度も、優れた舞台芸術を身近に鑑賞・体験していただく県民芸術劇場はを県内各地で開催します。お友達やご家族とお楽しみいただける一般向け公演(有料)は14公演予定しています。

今月号では、7月、8月開催の3公演をご紹介します。

- ◆公演名「11ぴきのねいどあほうどり」
【公演団体】 人形劇団クラルテ
【日時】 7月23日(日)10時30分~12時
【場所】 加東市地域交流センター
【問い合わせ】 ☎0795・42・7700
- ◆公演名「音楽って楽しい!10歳からのコンサート「音のオモチャ箱」」
【公演団体】 ローゼンビート
【日程】 8月5日(土)11時~12時
【場所】 スターシャワーの森音楽堂 スピカホール
【問い合わせ】 ☎0790・82・3336
- ◆公演名「11ぴきのねいどあほうどり」
【公演団体】 人形劇団クラルテ
【日時】 8月27日(日)14時~14時45分
【場所】 淡路市立サンシャインホール
【問い合わせ】 ☎0799・74・0250



ピッコロシアター

【申込み・問い合わせ】☎06-6426-1940



<https://piccolo-theater.jp>

兵庫県芸術文化協会友の会会員は、主催公演を割引で鑑賞できます(本人のみ、事前予約・要会員証)
アクセス▶■JR宝塚線塚口駅から徒歩約5分 ■阪急神戸線塚口駅から徒歩約8分

2023ピッコロ寄席 「桂ざこば一門会」

“情”と“気”で語る話芸。笑顔満開!!
【出演】桂ざこば、桂塩鯛、桂米紫、桂ひろば、桂りょうば
※演目は当日のお楽しみ
【日時】5月13日(土)14時
【場所】ピッコロシアター 大ホール
【入場料】全席指定 一般3000円
高校生以下1500円

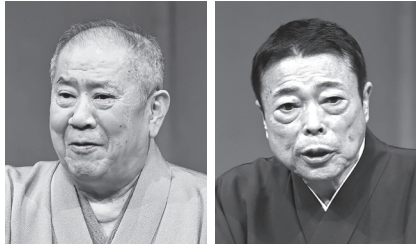

桂ざこば



桂塩鯛

ピッコロシアター鑑賞劇場 劇団うりんこ『クローゼットQ』

創立50周年を迎える劇団うりんこ渾身の舞台!
嵐の夜、小屋は漂流をはじめた。無人島へ、戦場へ…。プチひきこもり高校生ユウキと、ブラックバイト女子レナの世にも奇妙な旅の物語。
【脚本・演出】田辺剛(下鴨車窓)
【日時】6月10日(土)15時 【場所】ピッコロシアター 大ホール
【入場料】自由席 一般3000円、U18 2500円(当日券は各500円増)



シアタースタート(9月)関連事業 おもちゃの広場

おもちゃや遊びを通して、人と出会い、ふれあい、育ちあう。
おもちゃコンサルタント(NPO法人芸術と遊び創造協会認定)が、「グッド・トイ」を使って開催する遊びの広場。
【おもちゃコンサルタント】竹之下和美
【日時】7月29日(土)①10時30分 ②13時30分 1回約90分
【場所】ピッコロシアター中ホール 【参加費】1家族500円 【対象年齢】0～3歳



兵庫県立芸術文化センター

【申込み・問い合わせ】☎0798-68-0255 10時～17時・月曜休み ※祝日の場合翌日



<https://www.gcenter-hyogo.jp>

アクセス▶■阪急西宮北口駅南改札口スグ(連絡デッキで直結)
■JR西宮駅より徒歩約15分(阪急バス7分)

プロムナード・コンサート ユーハン・ダーレネ ヴァイオリン・リサイタル

新たなスター・ヴァイオリニストが北欧スウェーデンより登場します! 2019年カール・ニールセン国際コンクールに18歳で優勝。2022年はBBCプロムス出演、ゲヴァントハウス管との共演で大成功するなど世界中を飛び回る新星の、初お目見えをご一緒に!
【曲目】ベートーヴェン: ヴァイオリン・ソナタ 第5番「春」、ラヴェル: ヴァイオリン・ソナタ ト長調、シンディング: 古風な様式の組曲、C. シューマン: 3つのロマンス、ワックスマン: カルメン幻想曲
【ピアノ】小井土文哉 【日時】令和5年5月14日(日)14時 【場所】KOBELCO 大ホール(芸術文化センター)
【入場料】A席3000円、B席1000円



ユーハン・ダーレネ ©Mats Bäcker

芸歴40年、親しみやすさは畿内随一! 笑福亭松喬 独演会

今年4月に芸歴40周年を迎え、ますます話芸に深みが増す笑福亭松喬。軽やかな語り口で親しみやすさは畿内随一。今年も地元・西宮で聴きごたえ抜群の高座をたっぷりお届けします。
【出演】笑福亭松喬
浮世亭三吾・美ユル
【ゲスト】入船亭扇辰
【日時】6月17日(土)14時
【場所】阪急 中ホール(芸術文化センター)
【入場料】A席4000円、B席3000円



笑福亭松喬

仲道郁代 ピアノ・リサイタル「劇場の世界」

名実ともに日本を代表するピアニスト仲道郁代の近年の活動として最も注目されている「The Road to 2027」。ベートーヴェン没後200周年と自身の演奏活動40年が重なる2027年に向けて企画された10年にわたる壮大なシリーズです。今回は、ベートーヴェンとシューマンの楽曲を「劇場の世界」と題して取り上げ、若き頃の作曲家たちの想いを探究します。
【曲目】ベートーヴェン: ピアノ・ソナタ 第19番、第20番、第18番、シューマン: パピヨン、謝肉祭
【日時】令和5年5月21日(日)14時
【場所】KOBELCO 大ホール(芸術文化センター)
【入場料】A席3000円、B席1000円(全席指定)



仲道郁代 ©Tomoko Hidaki

チケットを
購入されるお客様へ

※新型コロナウイルス感染予防対策は、今後の状況により変更する可能性があります。最新の状況はウェブサイトをご確認いただきますようお願いいたします。
※芸術文化センターでのご購入は、お一人様4枚までとさせていただきます。
※やむを得ない事情により、公演の中止や、出演者などが変更される場合があります。予めご了承ください。

2023年
5/31(水) ▶ 6/4(日) 入場無料
10:00～17:00 (入館 16:30まで)
(最終日は 16:00終了)

兵庫県立美術館王子分館
(原田の森ギャラリー)
神戸市灘区原田通3丁目8-30
☎(078) 801-1591
主催・問い合わせ先
日本篆刻家協会
大阪府池田市石橋2丁目2-10 牧野ビル203号
☎(072) 760-3852

後援
兵庫県・兵庫県教育委員会、神戸市・神戸市教育委員会
中国駐大阪総領事館、NPO法人 大阪府日中友好協会
公益財団法人 兵庫県芸術文化協会、神戸新聞社

公 募
第39回
日本篆刻展
◆特別展観 張耕源 書画篆刻作品
◆併催 第7回 日本篆刻家協会学生展

親しめる生活美術書作品

第75回 一東書道会 展

令和5年 5月27日(土) ▶ 5月28日(日)
10:00-17:00 (最終日は16:00まで)

併催 **あすなる会基本小作品展** 1階特別展示室
阿部泰秀 阿部梨雪 綾部さよ子 伊勢萌玉
内村明幹 木下ユミ子 渋谷翠園

兵庫県民会館 県民アートギャラリー 1・2階
神戸市中央区下山手通4-16-3 TEL(078)321-2131

主催 一東書道会 会長 井茂 圭洞 後援 神戸新聞社 兵庫県書作家協会

原田の森ギャラリー

現在ほき
らさら書道
展桑鳩生誕
の地 三木
からの風」
を開催して
います。()
6月30日(金)
まで、無料)



開催中のきらさら書道展「桑鳩生誕の地、三木からの風」

「障害者芸術『する・みる・ささえる』」応援プロジェクトの一環で、障害者の絵画、書、写真等の芸術作品を展示する「兵庫県障害者アートギャラリー」を常設しています。

ピッコロシアター

ピッコロ劇団ファミリー劇場「森のなかの海賊船」こそあどの森の物語」鑑賞サポート(8月5日(土)・6日(日)、字幕サービス(12月23日(土)・24日(日)、音声ガイドサービス)日時・詳細はお問い合わせ下さい。鑑賞サポート担当 ☎06・6426・1940、FAX06・6426・1943(おびじ)連絡ください。

視覚障害者や聴覚障害者の方に生の舞台芸術を楽しんでいただけるよう、音声ガイドや字幕サービスを提供する公演を実施します。

兵庫県立芸術文化センター



「劇場体験プログラム～劇場って楽しい!!」公演(2023年3月12日開催)

来年3月3日(日)に開催予定。

去る3月12日(日)、知的・発達障がい児者に向けての「劇場体験プログラム」劇場で楽しい!!」を初開催。明るさや音量の配慮、手話通訳や要約筆記による字幕、イヤーマフの貸出等で鑑賞をサポートし、鑑賞者としてのルールを学びながら生演奏をお楽しみいただきました。次は

行ってみよう! 楽しもう!!
今回はリアフリーの
取り組みの一部を紹介し



公益財団法人黒川古文化研究所
中国・日本の古美術品を収蔵
一般公開は春・秋限定

西宮市の山の手、閑静な住宅地に公益財団法人黒川古文化研究所があります。収蔵品を中心とする古美術品の展覧会が開催されるのは、春と秋の限られた期間のみです。

研究所には、大阪で証券業を営んでいた黒川家が、3代にわたって集めた中国と日本の美術工芸品や考古歴史資料が約8500件、2万点収蔵されています。

学術的にも価値が高い貴重なコレクションを、黒川家が土地建物とともに寄付し、昭和25年に財団法人が設立されました。当初は芦屋市にありましたが昭和49年に現在地に移り、平成23年に公益法人に認定されました。全国でも数少ない歴史文化に関する民間の研究機関です。

展覧会は、春季が代表的な収蔵品を順に公開する名品展、秋季はテーマを設定し、他の美術館からも借りて展示する企画展です。専門分野が異なる3人の研究員はいずれも学芸員の資格を持ち、作品の解説や図録作成、鑑賞講座などを担います。その一人、飛田優樹さん(28)は「研究を重視しており、質の高いものを提供したい」と思いを話します。

5月28日まで開催中の第129回展覧では36点



中国・明清時代の書画が展示されたコーナー

を展示。最古の考古遺物は、紀元前の殷代後期の「饗餐紋骨杯」です。牛、豚など動物の骨を素材とした容器に怪物の顔が彫刻されています。

明や清代の中国絵画や書も見どころです。垂直に聳える峰と水辺の村落を描いた「倣董源山水図」は、うっすらと赤茶色が塗られ陽光の反射を表しています。白いオウムがライチの枝に止まっている「白鸚鵡図」は唐時代の楊貴妃が好んだ題材で、古い詩が書かれています。

日本の刀剣や鐔のジャンルでは、重要文化財の4点の太刀が公開されています。鎌倉時代以後鳥羽天皇が刀工を選んで作らせたという無銘「菊御作」などが見ものです。

同展には「ものを「見る、展覧会Ⅱ」の副題がついています。昨年に続き、展示作品から解説文を無くすという実験的な試みです。「解説文を読んで納得するだけではもったいない。自分の目で作品を見てもらいたい」と飛田さんはねらいを話します。作品には2次元コードが添えられ、解説を読みたい人はスマホで見るか、印刷文を配るそうです。

展示室がある2階のベランダに出ると、西宮の市街から大阪湾への眺望が楽しめます。



黒川古文化研究所の外観



5月はバラ花壇が見ごろ(北山緑化植物園提供)

研究所から東へ15分ほど歩くと、西宮市北山緑化植物園があります。園内は年中無休で入場無料。四季折々の花が楽しめる憩いの場です。

お出かけちょっとメモ

▶公益財団法人黒川古文化研究所=西宮市苦楽園三番町14-50。春季と秋季に展覧開催。開館時間は10時~16時(入館は15時半まで)。月曜休館。入館料は一般500円(400円)、高大生300円、中学生以下無料。()内は当協会友の会会員料金。阪急夙川駅・JRさくら夙川駅からさくらやまなみバスで「柏堂(かやんどう)町」停留所下車、西へ徒歩15~20分(上り坂)。タクシーで阪急夙川駅から約10分、JR芦屋駅から約15分。土日祝日のみ阪急苦楽園口駅前から無料シャトルバスを往復運行。☎0798-71-1205

▶西宮市北山緑化植物園=西宮市北山町1-1。緑の相談所、北山山荘、緑の休憩所、植物生産研究センターは10時~16時開館、水曜休館。ガーデンは24時間観覧できる。バス停「柏堂町」下車すぐ。☎0798-72-9391

読者プレゼント

黒川古文化研究所の無料入館券を抽選で5組10人に。応募方法は本紙2面。5月15日(月)必着。

兵庫 テロワール 旅 TERROIR JOURNEY 私の感動、その先へ



駐車場36台完備(24時間営業)

兵庫県民会館

音楽会、講演会、研修会、展覧会などにご利用いただけます。

9階けんみんホール 定員360名。多彩な利用ができます。



11階パルテホール 定員150名。展示商談会、各種表彰式にも利用できます。

県民会館のSNS発信を
始めました。
ギャラリーの展示会情報
やご利用案内などをお届け
します。



兵庫県民アート
ギャラリー情報

- 展示パネル、室内照明等リニューアル
- 小展示室を拡張し、より広く使いやすく

※詳細は、アートギャラリー担当まで(連絡先は右記)

〒650-0011
神戸市中央区下山手通
4丁目16番3号

【アクセス】
▷地下鉄山手線「県庁前駅」下車すぐ
▷JR神戸線「元町駅」・阪神本線「元町駅」下車、北へ徒歩約7分

お申し込み・お問い合わせ
TEL. 078-321-2131
FAX. 078-321-2138
https://hyogo-arts.or.jp
※空室情報はホームページで
随時更新中

新型コロナウイルス感染防止対策にご理解とご協力をお願いいたします。