

出品者を募集しています

第 69 回

新世紀展

2025年
公募

5/12~18

東京都美術館（上野公園）

AM 9:30 ~ PM 5:30

ロビー階 第1~4展示室

最終日はPM3:00終了
(入場は終了30分前)

主催：新世紀美術協会

後援：東京都

巡回展：福岡・神戸・大阪

“明日への創造” 新世紀美術協会とは 沿革

新世紀美術協会は、昭和30年3月、われわれの仕事近代の歴史の流れの中に位置付けるため、和田三造、川島理一郎、大久保作次郎、吉村芳松、柚木久太を中心に結成されました。昭和31年5月、公募第1回展を東京都美術館において開催。昭和50年、東京都美術館移転を機に厳選主義に徹し、会員・準会員の作品も不調作は陳列遠慮の制度に改め、さらに52年より会長制を廃止して委員合議による運営に改め、創立時の高い理念と自由の結束を維持して通算68回展を開催し、今日に至っています。現在、東京都美術館における新世紀本展に続いて、神戸・大阪・福岡においては毎年、長野においては5年おきに巡回展を開催しています。

主張

団体の結成は単なる離合集散の結果ではなく、新世紀美術協会に関する限り、真に堅い決意と良識による個と個の結合である。流派・画風・何の制約もない新しい自由の結束は「新世紀美術」のひとつの途であると確信する。我々は単なる回顧的な技術に囚われるのではなく、歴史と現実が結び合った一点を見つめて、更にあしたの絵画「造形的」創造を志向し、清新にして意欲的な絵画空間の樹立を期したい。発足の日に決意したこの高き理想を持続、結実して歴史の流れの中に新世紀を位置付けたいと願うものである。

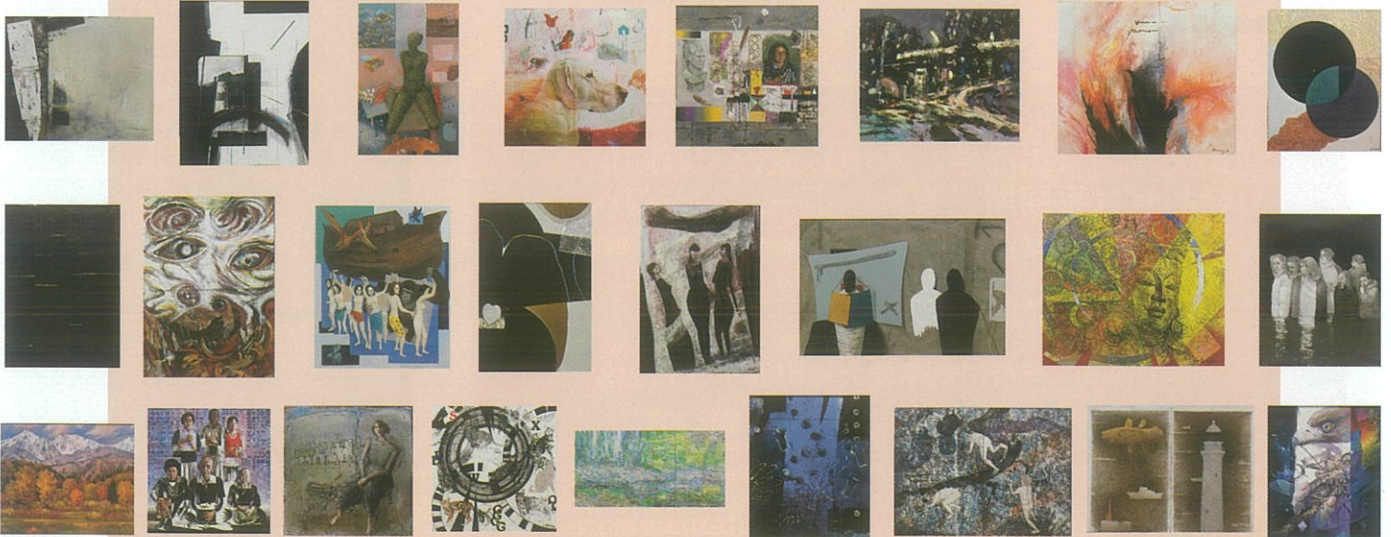

2025 第 69 回 新世紀展出品規定

大作種別 壁面展示可能な造形作品（油彩、水彩、版画、水墨画、貼り絵、切り絵、工芸、デジタルアート等、表現画材は問わない。）1人5点まで。大きさ：50号（116.7cm）～150号（227.3cm）。厚さ20cm以内。額装又は画面保護のうえ出品のこと。ガラスは不可。

一般出品料 3点まで8,000円、1点増すごとに1,000円追加。ただし、学生（大学生まで）と身体障害者手帳をお持ちの方は出品料無料。（証明書要提示）陳列されない場合にも出品料は返却しません。

小品種別 壁面展示可能な造形作品（上記大作種別と同じ、表現画材は問わない。）1人2点まで。大きさ：6号（40.9cm）～30号（90.9cm）。版画は3号（27.3cm）～可。厚さは20cm以内。額装又は画面保護のうえ出品のこと。ガラスは不可。

一般出品料 2点まで6,000円。ただし、学生（大学生まで）と身体障害者手帳をお持ちの方は出品料無料。（証明書要提示）陳列されない場合にも出品料は返却しません。

搬入 5月初旬予定（2024.10頃に決定）東京都美術館地下3階

第68回受賞作品



黒田清輝賞 富永之廣



東京都知事賞 原ちとせ



東京都議会議長賞 行木裕子

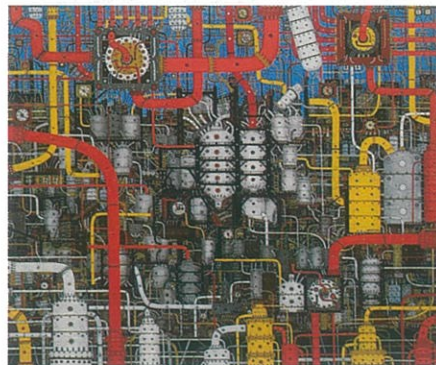

新世紀賞 石橋武志

福島支部
支部長：大塚 浩司
〒970-8043
福島県いわき市中央台鹿島 2-23-3
Tel 0246-31-0023

茨城支部
支部長：渡辺 正則
〒311-0105
茨城県那珂市菅谷 2757-14
Tel 029-298-1103

千葉支部
支部長：太田 邦彦
〒274-0807
千葉県船橋市咲が丘 1-10-15
Tel 047-449-5257

東京支部
支部長：大橋恵美子
〒125-0033
東京都葛飾区東水元 3-17-14
Tel 03-3609-6093

多摩支部
支部長：中村 和子
〒196-0012
東京都昭島市つつじが丘 2-3-12-306
Tel 042-544-6706

長野支部
支部長：阿部 弘
〒389-2302
長野県下高井郡木島平村大字往郷 2197
Tel 0269-82-2522

中部支部
支部長：浅井 陽子
〒470-0116
愛知県日進市東山 6-705
Tel 0561-73-1406

大阪支部
支部長：榎原 保
〒665-0805
兵庫県宝塚市雲雀丘 1-5-7
Tel 072-759-6328

奈良支部
支部長：佐久間伸子
〒639-1001
奈良県大和郡山市九条町 237-2-122
Tel 0743-54-1941

神戸支部
支部長：平田 睦夫
〒664-0861
兵庫県伊丹市稲野町 5-25-2
Tel 072-772-6618

福岡支部
支部長：藤田 禪
〒808-0106
福岡県北九州市若松区片山 2-3-12
Tel 093-791-4905

出品規定（出品票）お申し込み・お問い合わせは事務所、またはホームページへ

※ 出品規定（出品票）は、2024年12月頃からの配布・ダウンロード可能

新世紀美術協会事務所

〒255-0005 神奈川県中郡大磯町西小磯122-8

紀井 學方



TEL 0463-61-8770

HP <https://www.shinseikiten.website>

作品募集

兵庫県で制作されている皆様へ
東京都美術館での本展

2025 第 69 回新世紀展に 出品してみませんか？

小品部門
と
大作部門
あり

兵庫県からの搬入は

4月20日（日）10時～12時

原田の森ギャラリー収蔵庫にて新世紀美術協会神戸支部
が承ります。応募要項等の関係書類が揃い次第送付いた
しますので事前に下記までご連絡ください。

メールまたは FAX にて、ご住所／電話番号／氏名をお知らせください。

新世紀美術協会神戸支部事務所 〒664-0861 伊丹市稲野町5-25-2
支部長 平田 睦夫 【TEL】072-772-6618
<http://www.kobeshinseiki.com>

メールにては
mutsuo_h_0806@yahoo.co.jp（平田まで）

事務局長 足立 慎治
〒669-3464 丹波市氷上町石生1402-3
【TEL】090-1591-8543

〈FAX 送信〉 0795-80-2888 （足立まで）

●住所（必須）〒

●電話（必須）

●メールアドレス（任意）

●氏名

2025 第69回 新世紀展出品規定 (大作・小品共通)

会 期： 2025年5月12日(月)～18日(日)

会 場： 上野公園 東京都美術館

大作種別

壁面展示可能な造形作品 (油彩、水彩、版画、水墨画、貼り絵、切り絵、工芸、デジタルアート等。表現画材は問わない。) 1人5点まで。大きさ:50号(116.7cm)～150号(227.3cm)。厚さ20cm以内。額装又は画面保護のうえ出品のこと。ガラス又は不可。

3点まで8,000円、1点増すごとに1,000円追加。
学生(大学生まで)と身体障害者手帳をお持ちの方は出品料無料。(証明書要提示)
陳列されない場合にも出品料は返却しません。

小品種別

壁面展示可能な造形作品 (上記 大作種別と同じ。表現画材は問わない。) 1人2点まで。大きさ:6号(40.9cm)～30号(90.9cm)。版画は3号(27.3cm)～可。厚さは20cm以内。額装又は画面保護のうえ出品のこと。ガラス又は不可。

一般出品料

2点まで6,000円。学生(大学生まで)と身体障害者手帳をお持ちの方は出品料無料。(証明書要提示) 陳列されない場合にも出品料は返却しません。

搬入

5月5日(月) 10時～17時
東京都美術館地下3階
作品の搬入・搬出は、必ず美術館裏側の搬入口から行ってください。正面入り口からの搬入・搬出は出来ません。搬入の際の梱包資材は、必ず持ち帰って下さい。直接搬入以外の出品者は、本協会指定の彩美堂足立営業所(☎03-5242-3701)宛、または、東美(☎0120-206-418)宛、または川端商会(☎03-3691-3200)宛に、出品票・出品料を添えて、搬入指定日の5日前に到着するように送付して下さい。東京都美術館への直接送付は美術館の規定により一切出来ません。
貸枠・貸縁は、彩美堂と東美で扱っております。

地方からの出品

右記載の各地に支部があり、大阪・神戸・中部支部では、搬入受付をします。出品票・出品料・諸経費を添えて出品して下さい。
その他の支部でも搬入・運送の便宜を図りますので、最寄りの支部にお問い合わせ下さい。

審査

出品作品は、すべて審査員が審査のうえ入選作品を陳列します。

巡回展

審査委員が、巡回選抜作品を選出します。

入選

一般入選者は5月9日(金) 新世紀美術協会ホームページに掲載し、郵送で通知します。

賞

優秀作品には東京都知事賞、新世紀賞、奨励賞、その他の賞を授与します。

搬出

選外作品は5月12日(月)10時～16時作品預かり証と引き換えに搬出して下さい。陳列作品は5月20日(火)10時～16時、美術館地下3階、作品預かり証と引き換えに新世紀事務所係員の指示に従って搬出して下さい。
上記期限内に搬出できない場合は、彩美堂に一括委託し、その後は責を負いません。

その他

審査、陳列について異議を申し出ることとはできません。
陳列作品は閉会後でなければ搬出することはできません。
作品は十分注意をして取り扱いますが、不可抗力の事故につきましてはその責を負いません。

第69回 新世紀展



彩美堂美術運送

全国どこからでも受け付けております
(お気軽にお問い合わせ下さい)

03-5827-5155

saidido@sight.ne.jp

<https://saidido-art.jimdofree.com/>

彩美堂株式会社

■上野店 (出品申込み・諸費用送付先)
〒110-0015 東京都台東区東上野4-1-9
(台東区役所正交交関前・上野駅徒歩5分)
TEL 03-5827-5155 FAX 03-5827-5156
■足立営業所 (作品前受先)
〒121-0062 東京都足立区南花畑4-33-7
TEL 03-5242-3701 FAX 03-5242-3702
■広島支店
〒733-0006 広島県広島市西区三篠北町3-48
TEL & FAX 082-237-1012

第69回 新世紀展

指定業者 東美のご案内

- 首都出品者作品引取搬入出
- 額装・レンタルフレーム・作品保管
- 地方出品者着荷場所

】本部事務局

〒151-0071 東京都渋谷区本町5-30-12
TEL:03-3376-8148 FAX:03-3374-5894
展覧会の出張・額装のことなどお気軽にお問い合わせください。
<http://www.e-tobi.co.jp>

- ・八王子店 TEL:042-644-8216
- ・柏駅前店 TEL:04-7147-6992
- ・本八幡店 TEL:047-379-3288
- ・さいたま店 TEL:048-831-6190

*ご注意…梱包発送の際は梱包費書込に
【新世紀展出品作品】と明記して下さい。

支部長・支部所在地

福島支部	支部長 大塚 浩 司	☎ 0246-31-0023
〒970-8043	福島県いわき市中央台鹿島2-23-3	
茨城支部	支部長 渡辺 正 則	☎ 029-298-1103
〒311-0105	茨城県那珂市菅谷2757-14	
千葉支部	支部長 太田 邦 彦	☎ 047-449-5257
〒274-0807	千葉県船橋市咲か丘1-10-15	
東京支部	支部長 大橋 恵美子	☎03-3609-6093
〒125-0033	東京都葛飾区東水元3-17-14	
多摩支部	支部長 中村 和 子	☎ 042-544-6706
〒196-0012	東京都昭島市つつじが丘2-3-12-306	
長野支部	支部長 阿部 弘	☎ 0269-82-2522
〒389-2302	長野県下高井郡木島平村大字在郷2197	
中部支部	支部長 浅井 陽 子	☎0561-73-1406
〒470-0116	愛知県日進市東山6-705	
大阪支部	支部長 榎 原 保	☎ 072-759-6328
〒665-0805	兵庫県宝塚市雲雀丘1-5-7	
奈良支部	支部長 佐久間 伸 子	☎0743-54-1941
〒639-1001	奈良県大和郡山市九条町237-2-122	
神戸支部	支部長 平 田 睦 夫	☎ 072-772-6618
〒664-0861	兵庫県伊丹市稲野町5-25-2	
福岡支部	支部長 藤 田 禪	☎ 093-791-4905
〒808-0106	福岡県北九州市若松区片山2-3-12	



新世紀美術協会事務所

〒255-0005

神奈川県中部大磯町西小磯122-8 紀井 學 方

☎ 0463-61-8770

◎会期中の連絡は、東京都美術館内

☎ 03-3823-6921 (代表)

巡回展

■福岡展 6/10(火)～6/15(日) 本館・アネックス

北九州市立美術館

■神戸展 6/18(水)～6/22(日) 本館2階大展示室

原田の森ギャラリー

■大阪展 7/1(火)～7/6(日) 天王寺ギャラリー

大阪市立美術館

第69回 新世紀展 画集出版

作品はがき

ご予算に応じて小部数からでも制作承ります(ご予算50万円～)

詳しくはお気軽にご相談ください

作品はがき

個展案内はがき(税別)・

300枚 ￥15,600
500枚 ￥24,000
1,000枚 ￥34,000

●高級カラー印刷

株式会社 **サイズ**

大阪市住吉区我孫子東2丁目10-15
☎ 06-6692-6212(代)

東京営業所
東京都台東区東上野2-6-3 ツッキビル2F
☎ 03-3835-2272
FAX 03-3835-2459

作品梱包輸送

地方からの出品作品

搬入出手続代行

株式会社 川端商会

本社(荷受所)
〒124-0006 葛飾区堀切2-16-2
電話 03-3691-3200
FAX 03-3691-8171

2025 第69回 新世紀展大作・小品共通出品票

◎搬入受付 / 5月5日(月)10時～17時

委 員	都道府県名	氏名のかな(漢字を記入)
-----	-------	--------------

該当の文字を○で囲んで下さい

大作	小品	委員	会員	準会員	小品部門 会員	一般	初出品	搬入搬出 取扱店	所屬支部
----	----	----	----	-----	------------	----	-----	-------------	------

ふりがな

現住所

〒

電 話

氏 名	職 業	巡回展出品	諾 ・ 否	生年月日	年 月 日	年 齢	才
-----	-----	-------	-------	------	-------	-----	---

大正
昭和
平成

この欄は記入せず

受付番号

題 名 (ふりがな)

種 別

サイズ(号数等)

1							
2							
3							
4							
5							

注 出品票および貼付票は原稿になりますので、楷書で分かり易くお書き下さい。

漢字文字を○で囲んでください
大作 小品

第69回 新世紀展大作・小品作品預り証

受付番号

所屬支部又は 受付支部	個人搬入	学生搬入
----------------	------	------

様

2025 年 月 日

下記の通り、作品 点を預かり、出品料を受領しました。

●出品料 A …… 8,000円 (3点まで) B …… 9,000円 (4点まで)

C …… 10,000円 (5点まで) ■該当する出品料に○を付けて下さい。

¥

●小品出品料 6,000円 (2点まで)

新世紀美術協会

出品作品貼付票

◎該当の文字を○で囲んでください。 ◎ (正) ・ (副) 共に記入し切り離さないで (正) のみ糊付して作品右上タテに貼り付けて下さい。

第69回 新世紀展 (正) | 大 作 | 小 品 | 委 員 | 会 員 | 準 会 員 | 小 品 部 門 会 員 | 一 般

ふりがな 題 名 都道府県名 第69回 新世紀展 (副) | 大 作 | 小 品 | 委 員 | 会 員 | 準 会 員 | 小 品 部 門 会 員 | 一 般

ふりがな 氏 名 都道府県名 氏 名

住所 第69回 新世紀展 (正) | 大 作 | 小 品 | 委 員 | 会 員 | 準 会 員 | 小 品 部 門 会 員 | 一 般

ふりがな 題 名 都道府県名 第69回 新世紀展 (副) | 大 作 | 小 品 | 委 員 | 会 員 | 準 会 員 | 小 品 部 門 会 員 | 一 般

ふりがな 氏 名 都道府県名 氏 名

住所 第69回 新世紀展 (正) | 大 作 | 小 品 | 委 員 | 会 員 | 準 会 員 | 小 品 部 門 会 員 | 一 般

ふりがな 題 名 都道府県名 第69回 新世紀展 (副) | 大 作 | 小 品 | 委 員 | 会 員 | 準 会 員 | 小 品 部 門 会 員 | 一 般

ふりがな 氏 名 都道府県名 氏 名

住所 第69回 新世紀展 (正) | 大 作 | 小 品 | 委 員 | 会 員 | 準 会 員 | 小 品 部 門 会 員 | 一 般

ふりがな 題 名 都道府県名 第69回 新世紀展 (副) | 大 作 | 小 品 | 委 員 | 会 員 | 準 会 員 | 小 品 部 門 会 員 | 一 般

ふりがな 氏 名 都道府県名 氏 名

住所 第69回 新世紀展 (正) | 大 作 | 小 品 | 委 員 | 会 員 | 準 会 員 | 小 品 部 門 会 員 | 一 般

ふりがな 題 名 都道府県名 第69回 新世紀展 (副) | 大 作 | 小 品 | 委 員 | 会 員 | 準 会 員 | 小 品 部 門 会 員 | 一 般

ふりがな 氏 名 都道府県名 氏 名

住所 第69回 新世紀展 (正) | 大 作 | 小 品 | 委 員 | 会 員 | 準 会 員 | 小 品 部 門 会 員 | 一 般