

第63回 関西一陽展

公募〈絵画・版画・彫刻〉

絵画=30号から、水彩画=10号から

優秀作品には、関西一陽賞・兵庫県知事賞・関西瑞絵賞(水彩画)などを授与します。

2025年(令和7年) 3月12日(水)~3月16日(日) 10:00~18:00
(入場は17:30まで最終日は16:00まで)

兵庫県立美術館王子分館 原田の森ギャラリー(本館2階)

主催:一陽会・一陽会関西支部 後援:兵庫県・(公財)兵庫県芸術文化協会 協賛:ホルベイン画材株式会社
入場無料



一陽会は清新にして深奥なるものの創造に勉励し 新時代の美術を推進せんとする
一陽会は 制作上なんらの制約によって拘束されることなく 尖鋭なる未完成こそ推薦し
前人未踏の新分野の確立に努力するものである

第62回関西一陽展(前回)の受賞作品

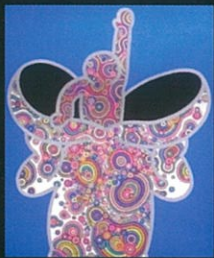

関西一陽賞 出村谷幸子



兵庫県知事賞 大城久美子



兵庫県芸術文化協会賞 富士玄峰



ホルベイン賞 由谷孝子



関西瑞絵賞 垣内 剛



奨励賞 島崎 将



奨励賞 玉置義弘



奨励賞 森本正義



新人賞 田中 操



新人賞 太田禮子



新人賞 二川原昭子



授賞式(原田の森ギャラリー内)



会友賞 多賀和子



M賞 山下潤志

第63回 関西一陽展 出品規約

一陽会は清新にして深奥なるものの創造に勉励し 新時代の美術を推進せんとする

一陽会は 制作上なんらの制約によって拘束されることなく 尖鋭なる未完成こそ推薦し 前人未踏の新分野の確立に努力するものである

会場 兵庫県立美術館王子分館 原田の森ギャラリー(本館2階) 〒657-0837 兵庫県神戸市灘区原田通3-8-30 TEL078-801-1591

◆有料駐車場(会場南側)は台数に限りがあります。公共交通機関のご利用をおすすめします。

会期 2025年3月12日(水)～3月16日(日) 午前10時～午後6時(入場は午後5時30分まで。最終日は午後4時まで。)

作品種類 絵画、版画、彫刻 未発表作品に限りです。

大きさ 絵画30号～150号 水彩画は10号以上 版画、彫刻の大きさの制限はありません。

点数 点数の制限はありません。

搬入 作品裏面および絵画の側面左下に作品貼付票を貼付し、出品目録に出品料を添え、下記のように搬入して下さい。

■集荷は、基本的には富島運輸株式会社をご利用ください。

富島運輸(株) 一陽展係 〒553-0003 大阪市福島区福島1丁目4-2

TEL(06)6451-0097・0098 / FAX(06)6451-0247

◆集荷は、3月5日(水)～7日(金)を予定しています。

◆会場に直接搬入の場合は、3月8日(土)午前10時～正午まで、直接搬出は、3月16日(日)午後4時～5時まで
(原田の森ギャラリー南側出入口より)

◆遠隔地から富島運輸(株)搬入委託の場合は、3月6日(木)までに届くようにしてください。

出品料 10,000円(学生5,000円)(点数に関係ありません)

審査 作品の審査は、一陽会関西支部の、委員、会員、会友が行います。

入選発表 審査結果は、速達はがきで本人に通知いたします。(公募出品者の方は385円分の切手を貼付してください。)

授賞 優秀作品には関西一陽賞、兵庫県知事賞、兵庫県芸術文化協会賞、ホルベイン賞、関西瑞繪賞(水彩)奨励賞 他を授与します。

関西支部同人 出品者のこれまでの実績を考慮した上で、関西支部独自の措置として、「一陽会関西支部同人」資格を付与することとします。決定は、関西一陽展審査時に行います。

展覧会事務所 展覧会会期中は、原田の森ギャラリー美術館関西一陽展 展覧会事務所

◆なお作品の保管については、万全を期しますが、不慮の災害による損失、搬出期日後の作品保管の責は負いません。

主催 一陽会、一陽会関西支部 後援 兵庫県・(公財)兵庫県芸術文化協会 協賛 ホルベイン画材株式会社

一陽会関西支部事務所

〒655-0046 神戸市垂水区舞子台 4-6-16 大東明宏 方 TEL 090-9096-6484・FAX 078-783-2545

作品番号	第63回 関西一陽展 出品貼付票
1	(ふりがな) 氏名
題名	
住所	

作品番号	第63回 関西一陽展 出品貼付票
2	(ふりがな) 氏名
題名	
住所	

作品番号	第63回 関西一陽展 出品貼付票
3	(ふりがな) 氏名
題名	
住所	

作品番号	第63回 関西一陽展 出品貼付票
4	(ふりがな) 氏名
題名	
住所	

作品番号	第63回 関西一陽展 出品貼付票
5	(ふりがな) 氏名
題名	
住所	

作品番号	第63回 関西一陽展 出品貼付票
6	(ふりがな) 氏名
題名	
住所	

●この貼付票を作品裏面(絵=裏面の右上、彫刻=下部)に貼り付けてください。

●作品番号・題名は、出品票と同一にしてください。

第63回 関西一陽展 出品票 2025

○で囲む	ふりがな			性別	生年	委員	一陽展入選 (回)	(搬入搬出取扱店)
	氏名			男・女	西暦	会 員	関西一陽展入選 (回)	
絵 画 版 画 彫 刻	現 住 所	郵便番号	府 県		年	会 友	初 出 品 (○で囲む)	関西支部同人 (○で囲む)
		<input type="text"/> <input type="text"/> <input type="text"/> <input type="text"/> <input type="text"/> <input type="text"/>						
		●郵便番号は必ず記入して下さい。						
							TEL.()-()-()	

本人が搬入搬出される方は本人と明記

記入しない	作品 番号	受付番号	作 品 題 名	大 き さ
	1			
	2			
	3			
	4			
	5			
	6			

文字は楷書で正確に御記入下さい。

(下のハガキは切りはなさないで下さい)

速 達 は が き

385円分の切手
をはって下さい

--	--	--	--	--	--	--

氏 名 住 所

●左のはがきは、作品の審査結果をお知らせするためを使用します。必ず、郵便番号・住所・名前・電話番号をはっきり書き385円分の切手を貼って下さい。
●裏面は記入しないで下さい。

1		2		3	
氏名	題名	氏名	題名	氏名	題名
4		5		6	
氏名	題名	氏名	題名	氏名	題名

●招待ハガキは、搬入時に係がお渡しいたします。
●富島運輸(株)に集荷を依頼される方には、集荷の際、富島運輸(株)より招待ハガキをお渡しいたします。

様

切り取って、作品額縁の左下側面に貼ってください。

第62回関西一陽展(前回)の作品より



川邊嘉章



藤本元美



福家省造



水谷喜美子



橋本紀夫



大東明宏



松村一夫



津野充聡



前川芳輝



中田絵里



古曾成樹



墨川廣徳



三村恵理



隅田博美



たつみゆうこ



鎌田和見

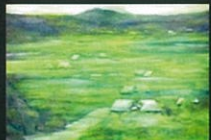

藤井悟



大西正雄



森岡勇二



西浦まゆみ



<会場風景>

予定

第71回 一陽展

2025年(令和7年)10月1日(水)~10月13日(月)

国立新美術館(東京・六本木)

<巡回展> 10月21日(火)~10月26日(日)

大阪市立美術館天王寺ギャラリー

第64回 関西一陽展

2026年(令和8年)3月11日(水)~3月15日(日)

公益財団法人兵庫県芸術文化協会 兵庫県立美術館王子分館

原田の森ギャラリー

HYOGO PREFECTURAL MUSEUM OF ART OJI BRANCH HARRADANOMORI GALLERY

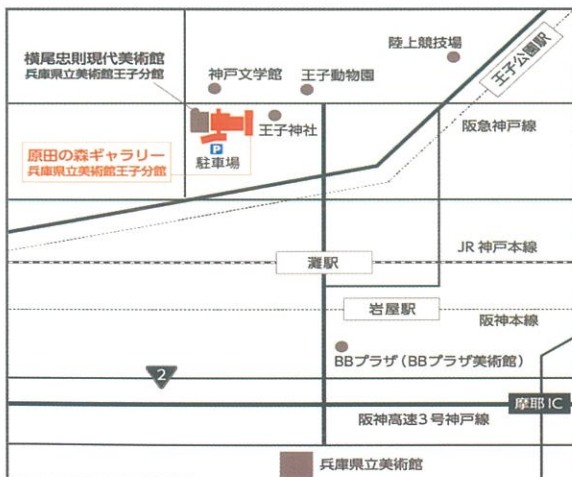

.....(下のハガキは切りはなさないで下さい).....

第63回 関西一陽展 審査結果通知

第63回関西一陽展に出品された作品の審査結果を下記の通りお知らせいたします。

●出品点数 _____ 点

●入選点数 _____ 点

特記事項

■授賞式・ギャラリートーク・懇親会

日時 3月12日(水) 午後2時より順次

場所 原田の森ギャラリー本館2階

■授賞式後、会場内でギャラリートーク

■作品の直接搬出は、3月16日(日)16:00~17:00

一陽会関西支部

〒655-0046 神戸市垂水区舞子台 4-6-16

大東明宏 方

TEL 090-9096-6484・FAX 078-783-2545